

# 大智慧专业版使用手册

## 目录

1、大智慧超赢专业版新增功能 .....	3
1 最关注系列 .....	3
一、交易关注 .....	3
二、大报关注 .....	3
三、主题关注 .....	4
四、研报关注 .....	4
五、资金关注 .....	4
2、全息盘口 .....	4
2.2 五大决策系统 .....	5
一、DDE 决策系统 .....	5
二、TRT 顺势交易系统 买卖参考点提示 .....	6
三、资金夹角 .....	6
四、超赢实时监控 超大户、大户、中户、散户资金买卖数据 .....	7
3、大智慧超赢专业版特色功能 .....	8
3.1 总买总卖 .....	8
3.2 十档买卖 .....	9
3.3 分时成交笔数 .....	9
3.4 逐笔成交 .....	9
3.5 买卖队列 .....	10
3.6 分价表: .....	11
3.7 逐笔成交统计: .....	11
3.8 撤单显示 .....	12
4、动态显示牌 .....	13
4.1 进入动态显示牌 .....	13
4.2 进行市场类型选择 .....	13

4.3 调整列表栏目 .....	13
4.4 切换行情/财务数据 .....	14
4.5 查找股票 .....	14
4.6 基本行情排序 .....	15
4.7 指标排序 .....	15
4.8 阶段统计排序 .....	16
5、.图形分析窗口 .....	17
5.1 进入/退出图形分析窗口.....	17
5.2 信息栏隐藏和恢复 .....	17
5.3 主图和副图 .....	18
5.4 查看指标 .....	18
5.5 查看历史分时图 .....	19
5.6 周期切换 .....	19
5.8 成交明细、分析表和综合排名 .....	20
5.9 多日连续分时走势 .....	21
5.10 超赢专业版查看信息栏的内容 .....	21
5.11 逐笔成交、分时成交、分价表、成交统计、买卖队列快速切换 .....	22
5.12 叠加K线 .....	23
5.13 除权处理 .....	23
6、设定自选股 .....	24
8 条件选股 .....	25
8.1 进行条件选股 .....	25
8.2 保存选股结果 .....	25
8.3 选股到板块 .....	26
8.4 历史阶段选股 .....	26
9.预警（仅标准版和专业版适用） .....	27
9.1 启动预警 .....	27
9.2 预警条件设定 .....	27

# 1、大智慧超赢专业版新增功能

## 1 最关注系列

看机构关注内容，知今日市场动向，网罗终端等各热点功能，并根据市场变化，提供最具价值的热点资讯。直观、易用的展示了大智慧终端中核心、有效的功能，为用户抓住各个投资方法提供参考。

### 一、交易关注

通过对市场中的各种交易数据进行分析，跟踪高管买卖、个股龙虎榜、大宗交易、融资融券等数据背后的机会。

热门股票						热门资讯			
代码	名称	最新	涨幅↓	5日涨幅	10日涨幅	所属主题	全部资讯	来源	
1	002290	不盛新材	12.71	10.04%	10.04%	10.04%	知名游资席位	TCL集团：融资买入余额超过15亿元(2014-04-21)	融资融券
2	000917	电广传媒	14.40	1.12%	1.27%	5.96%	融资余额最高	电广传媒：融资买入余额超过15亿元(2014-04-21)	融资融券
3	600518	康美药业	16.04	-1.23%	-4.01%	-0.87%	融资余额最高	中兴通讯：融资买入余额超过17亿元(2014-04-21)	融资融券
4	000938	紫光股份	25.37	-1.32%	3.05%	7.64%	知名游资席位	歌尔声学：单日融资买入超过9000万元(2014-04-21)	融资融券
5	601318	中国平安	38.91	-1.67%	-4.12%	0.28%	融资余额最高	鸿博股份：单日融资买入超过11000万元(2014-04-21)	融资融券
6	000063	中兴通讯	13.32	-1.99%	-2.85%	3.82%	融资余额最高	万向钱潮：单日融资买入超过14000万元(2014-04-21)	融资融券
7	600679	金山开发	14.79	-2.25%	10.78%	19.28%	知名游资席位	云南白药：融券卖出余额超过4200万元(2014-04-21)	融资融券
8	000100	TCL集团	2.51	-2.71%	-4.56%	-2.33%	融资余额最高	格力电器：融券卖出余额超过6600万元(2014-04-21)	融资融券
9	600837	海通证券	9.60	-2.93%	-3.51%	1.38%	融资余额最高	平安银行：单日融券卖出量超过200万股(2014-04-21)	融资融券
10	600030	中信证券	11.40	-3.88%	-5.23%	4.59%	单日融资最高	河北钢铁：单日融券卖出量超过200万股(2014-04-21)	融资融券

交易关注

知名游资席位 
  席位关注最高 
  机构席位 
  融资余额最高 
  单日融资最高 
  融券余额最高 
  单日融券最高 
  增持比例最高 
  增持次数最多 
  大宗溢价成交 
  折价率最高 
  上榜次数最多

### 二、大报关注

从各大报纸中提取出关注行业中的关注个股，来获取当天的机会。

热门股票						热门资讯			
代码	名称	最新	涨幅↓	5日涨幅	10日涨幅	所属主题	全部资讯	来源	
1	600037	歌华有线	9.77	5.62%	7.01%	17.85%	每日经济新闻	海信电视集纳11家视频网站版权 传统厂商靠硬件盈利时代远去(2014-04-21)	证券日报
2	002130	沃尔核材	9.26	1.76%	7.67%	9.46%	第一财经日报	同程网确认暂停国内IPO 联手艺龙欲拉携程下马(2014-04-21)	证券日报
3	000978	桂林旅游	6.50	-0.46%	1.56%	4.50%	第一财经日报	青岛金王5192万元再购化妆品公司(2014-04-21)	证券日报
4	600150	中国船舶	19.56	-1.56%	-4.49%	3.44%	中国证券报	益民集团母公司人均年薪约38万元 公司称员工多为高管(2014-04-21)	证券日报
5	002118	紫鑫药业	13.90	-1.70%	-2.73%	19.93%	中国证券报	当代东方定增复牌股价异动 移动互联网概念成为伏笔(2014-04-21)	证券日报
6	600739	辽宁成大	15.16	-1.81%	3.20%	6.69%	中国证券报	向大股东卖商铺“救急” 曲江文旅业绩承诺“踩线及格”(2014-04-21)	第一财经日报
7	600378	天科股份	13.24	-2.79%	2.00%	6.35%	中国证券报	20家预披露 长三角为最大赢家(2014-04-21)	第一财经日报
8	002094	青岛金王	11.80	-3.44%	0.00%	3.51%	中国证券报	避开瑕疵财报 联明机械改头换面再IPO(2014-04-21)	第一财经日报
9	002212	南洋股份	4.80	-4.76%	-1.64%	2.56%	每日经济新闻	优先股“难冲” IPO重启 A股后市不乐观(2014-04-21)	第一财经日报
10	600109	国金证券	19.74	-5.37%	-8.40%	4.11%	每日经济新闻	影视产业并购潮涌 或加速行业洗牌(2014-04-21)	第一财经日报

大报关注

第一财经日报 
  每日经济新闻 
  中国证券报 
  证券日报 
  大报头版 
  证券时报 
  大报专版 
  负面报道 
  大报合推 
  上海证券报 
  大报持续关注

### 三、主题关注

热门股票、热门主题及热门资讯直观展现，是进行主题投资的有利工具。

热门股票							热门资讯		
代码	名称	最新	涨幅↓	5日涨幅	10日涨幅	所属主题	全部资讯		来源
1	002681	奋达科技	56.28	5.79%	22.35%	32.73%	智能穿戴	*ST山水21日起摘星脱帽为山水文化(2014-04-21)	中国证券网
2	000777	中核科技	19.40	1.09%	0.05%	3.19%	核电核能	国家电网电动汽车充电换电设备首次招标 浙产充电桩落地(2014-04-21)	浙江在线
3	000090	天健集团	7.81	0.26%	4.69%	8.47%	深圳前海	京津冀一体化再添制胜筹码 概念股已迫不及待(2014-04-21)	证券时报网
4	300296	利亚德	32.95	0.00%	6.63%	18.19%	LED	4月21日两市推高送转预案公司一览(2014-04-21)	证券时报网
5	600770	综艺股份	11.04	-0.27%	4.75%	9.52%	手机游戏	歌华有线牵手北广视彩开展彩票销售 电视购彩近期将上线(2014-04-21)	证券时报网
6	300312	邦讯技术	21.19	-0.47%	8.39%	11.88%	手机游戏	李克强推进能源体制改革 概念股有望爆发(2014-04-21)	证券时报网
7	002438	江苏神通	16.06	-1.11%	-0.12%	3.21%	核电核能	库存压力逐步缓解 高端白酒行业复苏迹象显现(2014-04-18)	上海证券报
8	002021	中捷股份	6.72	-2.61%	-2.75%	5.83%	页岩气	新版电话销售彩票管理暂行办法发布 概念股或受益(2014-04-18)	证券时报网
9	002296	辉德科技	26.56	-2.71%	-0.75%	3.51%	铁路基建	手游并购风潮再起 风险控制成焦点(2014-04-18)	证券时报网
10	600618	氯碱化工	7.54	-4.44%	-2.83%	4.29%	上海国资委	4月18日高送转一览(2014-04-18)	证券时报网

热门主题											
1	新丝路之路	2	核电核能	3	次新股	影视传媒	4	充电桩	5	京津冀	
6	高送转	7	博彩	8	深圳前海	9	王亚伟年报	10	蓝晶石	11	酿酒
12	手机游戏	13	燃料电池	14	舟山自贸区	15	新型城镇化	16	沪港互通	17	医疗器械
18	页岩气	19	上海自贸区	20	信息安全	21	军工动态	22	智能穿戴	23	铁路基建
24	油气改革	25	上海国资委	26	券商	27	LED	28	互联网金融	29	医药电商
30	民营医院	31	锂电池	32	徐翔年报	33	新能源汽车	34	大气环保	35	智能机器
36	优先股	37	养老产业	38	土地流转						

### 四、研报关注

集中近期发布的机构研报，分析机构的宏观研究、行业研究、公司研究、盈利预期、策略研究内容，找出被市场看好的潜力股。

热门股票							热门资讯		
代码	名称	最新	涨幅↓	5日涨幅	10日涨幅	所属主题	全部资讯		来源
1	000823	超声电子	12.42	3.24%	3.07%	3.93%	五星研报	泰禾集团：年报点评：要拼才会赢(2014-04-21)	广发证券
2	002130	沃尔核材	9.26	1.76%	7.67%	9.46%	招商证券	靖远煤电：年报点评：14年业绩稳定性较强(2014-04-21)	广发证券
3	600089	特变电工	9.59	1.27%	0.32%	4.81%	五星研报	平高电气：季报点评：盈利能力持续提升，特高压保障全年业绩(2014-04-21)	广发证券
4	002050	三花股份	13.40	-1.76%	4.44%	8.51%	长江证券	益佰制药：年报点评：平台价值渐显，延续快速增长(2014-04-21)	广发证券
5	002396	星网锐捷	27.00	-1.82%	0.56%	7.35%	五星研报	长江证券：2013年年报点评：综合收益增长22% 停牌归因于高送配因...	广发证券
6	002296	辉德科技	26.56	-2.71%	-0.75%	3.51%	事件点评	鄂武商A：年报点评：扣非净利增17%明显优于行业，武汉经营权收...	海通证券
7	000516	开元投资	8.07	-3.12%	1.13%	14.14%	评级上调	新华医疗：收购英德公司，并购进度持续超预期(2014-04-21)	海通证券
8	600580	卧龙电气	7.64	-3.17%	-1.68%	2.00%	长江证券	中青旅：定增获批，助推市场情绪(2014-04-21)	海通证券
9	002476	宝莫股份	8.77	-4.36%	-0.57%	0.57%	招商证券	万华化学：季报点评：MDI价格同比下滑，净利微增1%(2014-04-21)	海通证券
10	002540	亚太科技	10.96	-4.78%	-2.66%	-3.78%	事件点评	小商品城(600415) 年报点评：净利无增长，主业仍缺乏业绩弹性(2014-04-21)	海通证券

研报关注											
1	五星研报	2	事件点评	3	申银万国	4	广发证券	5	海通证券	6	UBS瑞银
7	平安证券	8	长城证券	9	招商证券	10	长江证券	11	中信建投	12	兴业证券
13	国泰君安	14	国金证券	15	首次评级	16	券商合推	17	评级上调	18	评级下调
19	深度研究	20	调研访谈	21	中金公司	22	民生证券	23	华泰证券	24	高华证券

### 五、资金关注

将资金流向的各种形态分类表示，新增的热门资金最关注 10 只个股更是按照设定程序优中选优。

## 2、全息盘口

在 level2 数据基础上对深圳市场进行深度挖掘，大智慧开发出全息高速盘口。可以完整揭示交易所交易主机的交易撮合过程，提供最全面的行情信息，最快速的行情刷新速度，以及最透明的行情细节揭示。真正做到了买卖盘和队列的刷新速度比 Level-2 行情提高 2~3 秒，

实时行情的刷新速度提高 1 秒。主要由逐笔交易图、委买委卖队列、分笔交易、完整买卖盘信息四个子窗口组成。

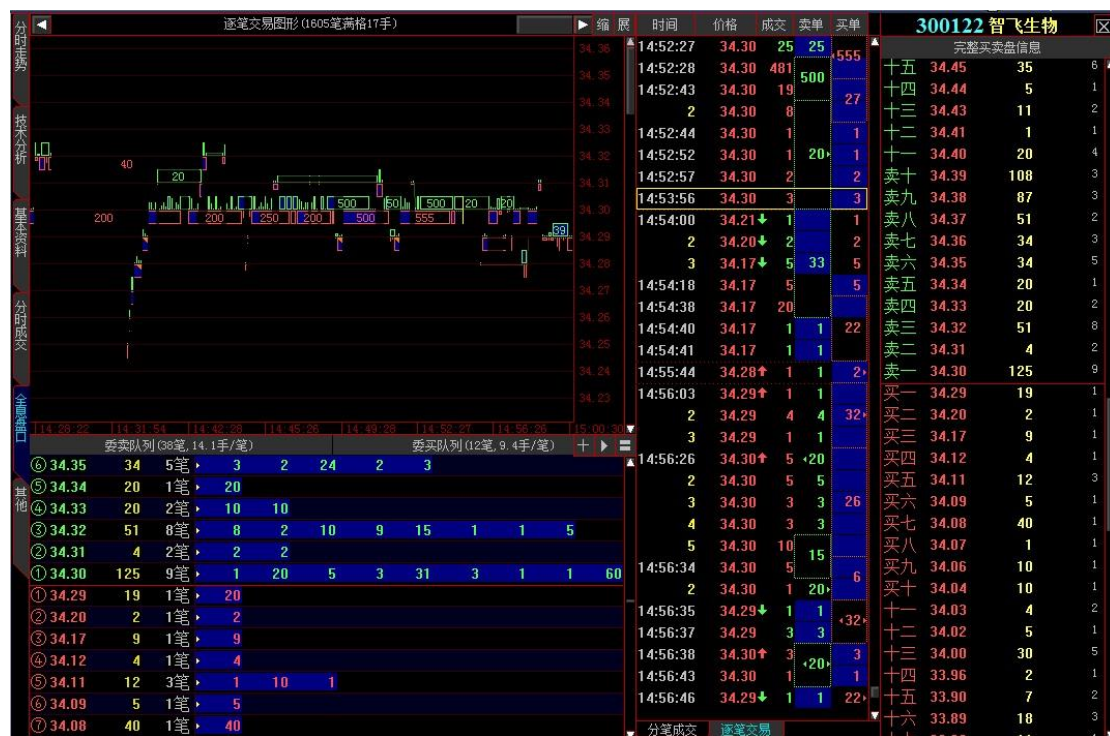

3、

## 2.2 五大决策系统

### 一、DDE 决策系统

全面跟踪主力资金实时流动和阶段流动情况

任何情况下键盘输入“60”即可进入 DDE 决策排行，通过对 DDX 系列指标进行排序分析，找出有上涨潜力的个股。(DDE 决策其他功能在本文后面也有介绍)

序号	代码	名称	最新	涨跌	涨幅↓	总手	换手率	现手	总额	昨收	今开	最高	最低	涨幅	行业	市盈率	市净率	委买价
1	601188	龙江交通	314	▲0.29	10.10	288490	2.38	5	8876	285	287	314	287	-	交通仓储	9.57②	9.44②	314
2	000980	金马股份	578	▲0.53	10.10	163321	5.15	10	9169	525	525	578	524	-	机械仪表	24.00①	2.62①	578
3	000612	焦作万方	810	▲0.74	10.05	23880	0.20	1	1934	736	810	810	810	-	金属材料	45.00②	1.98②	810
4	600006	东风汽车	471	▲0.43	10.05	177879	0.89	1	8378	428	471	471	471	-	机械仪表	65.42①	0.54①	471
5	002102	冠福家用	833	▲0.76	10.04	7731	0.22	1	644	757	833	833	833	-	金属材料	671.77②	2.49②	833
6	300248	新开普	2085	▲1.90	10.03	42101	4.94	2	8536	1895	1930	2085	1920	-	信息技术	1447.92②	13.29②	2085
7	600189	吉林森工	890	▲0.81	10.01	228925	7.37	5	19630	809	807	890	806	-	农牧业	445.00②	2.12②	890
8	600715	松辽汽车	1176	▲1.07	10.01	2147	0.10	250	253	1069	1176	1176	1176	-	机械仪表	-196.00②	1315.34②	1176
9	000009	中国宝安	1242	▲1.13	10.01	716922	4.81	12	88324	1129	1230	1242	1203	-	综合类	63.11①	5.96①	1242
10	000056	深国商	1364	▲1.24	10.00	1690	0.12	2	230	1240	1364	1364	1364	-	房地产	-18.65②	48.40②	1364
11	300173	松德股份	1507	▲1.37	10.00	1596	0.20	20	241	1370	1507	1507	1507	-	机械仪表	251.17②	6.82②	1507
12	603126	中材节能	1551	▲1.41	10.00	281426	35.18	2	42837	1410	1490	1551	1473	-	社会服务	61.79②	6.07②	1551
13	002070	众和股份	1001	▲0.91	10.00	613632	10.84	12	59502	910	939	1001	925	-	纺织服装	139.03①	4.69①	1001
14	000536	华映科技	2541	▲2.31	10.00	2266	0.13	2	576	2310	2541	2541	2541	-	电子	46.20①	2.49①	2541
15	002607	亚夏汽车	946	▲0.86	10.00	316558	15.79	10	28162	860	865	946	830	-	商业贸易	59.13②	0.51②	946
16	002151	北斗星通	3631	▲3.30	10.00	26267	1.94	5	9538	3301	3631	3631	3631	-	信息技术	-181.55②	15.11②	3631
17	603609	禾丰牧业	1464	▲1.33	9.99	401959	50.24	2	56636	1331	1366	1464	1361	-	食品饮料	45.95②	1.02②	1464
18	000802	北京旅游	1244	▲1.13	9.99	1896	0.05	12	236	1131	1244	1244	1244	-	社会服务	370.24②	28.31②	1244
19	600634	中技控股	892	▲0.81	9.99	219	0.02	50	19.54	811	892	892	892	-	商业贸易	128.16①	1.64①	892
20	002046	轴研科技	881	▲0.80	9.99	108636	3.19	100	9332	801	855	881	834	-	机械仪表	-138.52①	7.44①	881
21	002137	实益达	606	▲0.55	9.98	232250	5.12	110	13837	551	559	606	557	-	电子	-89.18①	6.96①	606
22	300356	光一科技	1874	▲1.70	9.98	407	0.06	2	76.28	1704	1874	1874	1874	-	机械仪表	43.14①	8.82①	1874
23	600666	西南药业	1423	▲1.29	9.97	26463	0.91	10	3766	1294	1423	1423	1423	-	生物医药	79.06②	3.52②	1423
24	000922	佳电股份	1401	▲1.27	9.97	17692	0.59	10	2479	1274	1401	1401	1401	-	机械仪表	36.87②	3.01②	1401
25	000979	中弘股份	442	▲0.40	9.95	2170063	11.33	51	95431	402	428	442	415	-	房地产	110.50①	11.00①	442

## 二、TRT 顺势交易系统 买卖参考点提示

在“K”线图下打入“TRT”即可进入顺势交易系统，这是大智慧提供的买卖参考点提示

B 点买入、S 点卖出；红色持有、绿色观望。点击右键选择“十字光标”在每个柱线上还将显示“明日提示”功能，简单实用，一目了然。



## 三、资金夹角

资金夹角模型，采用了不同的计算方法，过滤出以挂单形式成交大资金，体现出大资金是否在主动参与该股，反应出大资金的拉升意愿。

用法：

- 1、动量监控的数值代表，当天大资金对该只股票的参与程度，数值越大说明大资金参与的越多，预示着股价会出现快速的上涨。反之数值为负时说明大资金正在撤出该股，数值越大逃离意愿越明显，股价可能会加速下跌。
- 2、红绿的趋势表现出大资金参与的持续程度，持续向上时股价会快速拉升维稳。反之则会快速下跌。

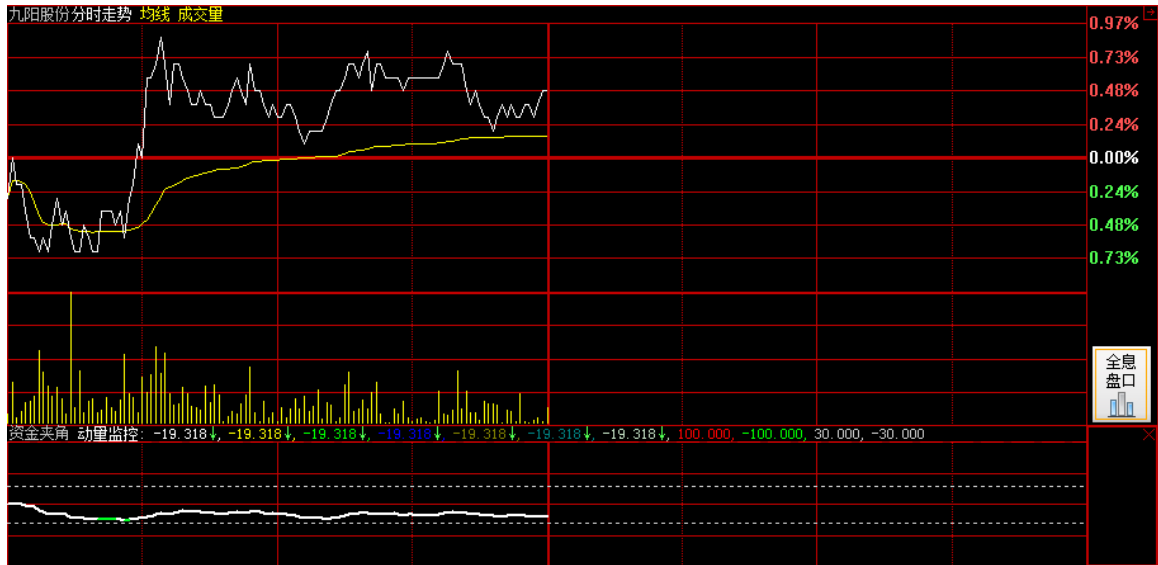

## 四、超赢实时监控 超大户、大户、中户、散户资金买卖数据

在右侧“逐笔成交”窗口点击右键，弹出选择窗口，选择“TOP 指标”，下方小窗口增加“top”按键。



点击“top”按键，在窗口的右上方点击“超赢实时监控”，这里显示当天的散户、中户、大户、超大户买卖情况，主力动向一览无余。



### 3、大智慧超赢专业版特色功能

#### 3.1 总买总卖

总买：当前交易时点上 所有买入委托的总数量和加权均价。

总卖：当前交易时点上 所有卖出委托的总数量和加权均价。

作用：均价之差和总量之差的动态变化所显示的价宽和量深更有利于大投资者、基金、机构判断全局。也为普通投资者预见短线的价格波动区间提供重要参考。

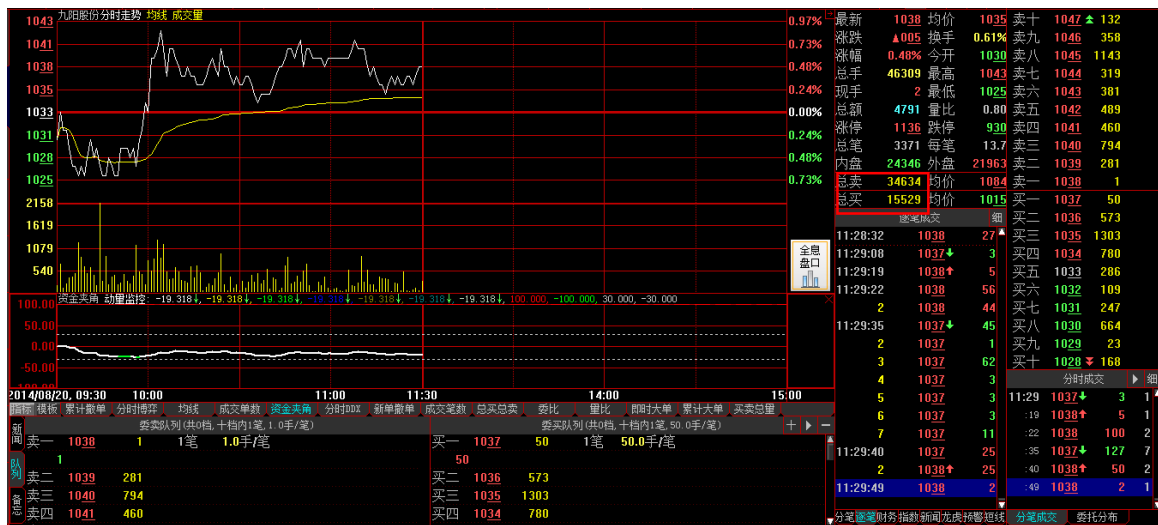

图中红色方框处即为总卖手数和总买手数。



### 3.2 十档买卖

大智慧 超赢专业版 分别显示委托卖盘 10 档信息和委托买盘 10 档信息，为投资者实战操作提供更多参考信息，对盘中买卖变化情况了解更清晰。



图中黄色方框标示处为十买十卖。

特别注释：在十档买卖中价位后会出现向上向下的单箭头、向上向下的双箭头、小方块 3 种标记。

向上向下的单箭头，表示总买总卖中买卖均价在这有标记价位的十档外。

向上向下的双箭头，表示总买总卖中买卖均价在这有标记价位的二十档外。

小方块，表示当前价位就是总买总卖中买卖均价位置。

### 3.3 分时成交笔数

右下角即时成交明细后面的数字表示什么？这就是大智慧 Level2 特有 分时成交笔数！大智慧 Level2 显示分时成交的笔数，指最近 3 秒成交量是由多少笔组成的。比如图中红色方框中所注 14 : 58 : 58 成交 362 手主动性买单由吃掉 9 笔单子组成。这样交易信息更加细化与完整，同时保证各类交易统计信息的准确，该行情数据每 3 秒发送新成交数据，比普通行情速度提高 1 倍以上。



### 3.4 逐笔成交

那这 7 笔成交状况是怎样组成的呢？大智慧 超赢专业版 会马上告诉您！不仅提供分时成交笔数，还精确到每笔的手数。只要鼠标点击成交分时成交，即可看到逐笔成交数，例如点击图中 11：23：16 时候 10.36 元价格成交 200 手，由 7 单子组成。这 7 笔的每一笔手数就详细的显示出来了。您觉得这样的交易信息是不是更加精确？



### 3.5 买卖队列

申买量一（即最佳买入价）上前 50 笔分笔委托和申卖量一（即最佳卖出价）上前 50 笔分笔委托。主要作用：

- (1) 查看买卖委托单明细，观察委托单大小。
- (2) 监测特殊大单异常撤单和委托撤单情况，发现市场操纵行为。
- (3) 监测涨（跌）停板上的封单中是小单还是大单。

图中方框注处就是显示的卖一档上 665 手的委托卖单中共计 28 笔的记录，买一档上 202 手委托买单中共计 2 笔的记录。

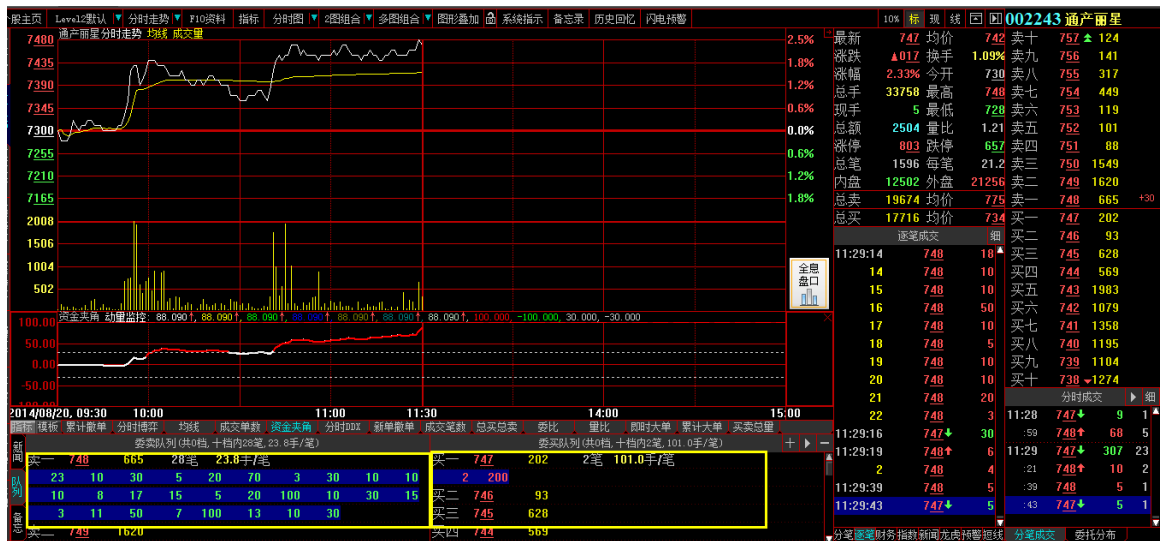

特别提示：

- (1) 队列中当前成交的委托单会有一个变灰和消失的过程，没有完全成交的委托单会提示刚才成交的数量。
- (2) 新增的委托单会加亮显示，撤销的委托单会以黄底显示然后消失。

作用：清晰的观察队列成交、行进、新增和撤单状态。

### 3.6 分价表:

分价表显示的是各个成交价位上的成交量，成交笔数，平均每笔手数，以及各价位上的成交量占该股当日总成交量的比例。

作用:

- (1) 揭示当日交易者的成本分布情况。
- (2) 判断短线阻力与支撑的位置。
- (3) 根据该价位平均每笔手数大小来判断该价位的大资金参与程度。

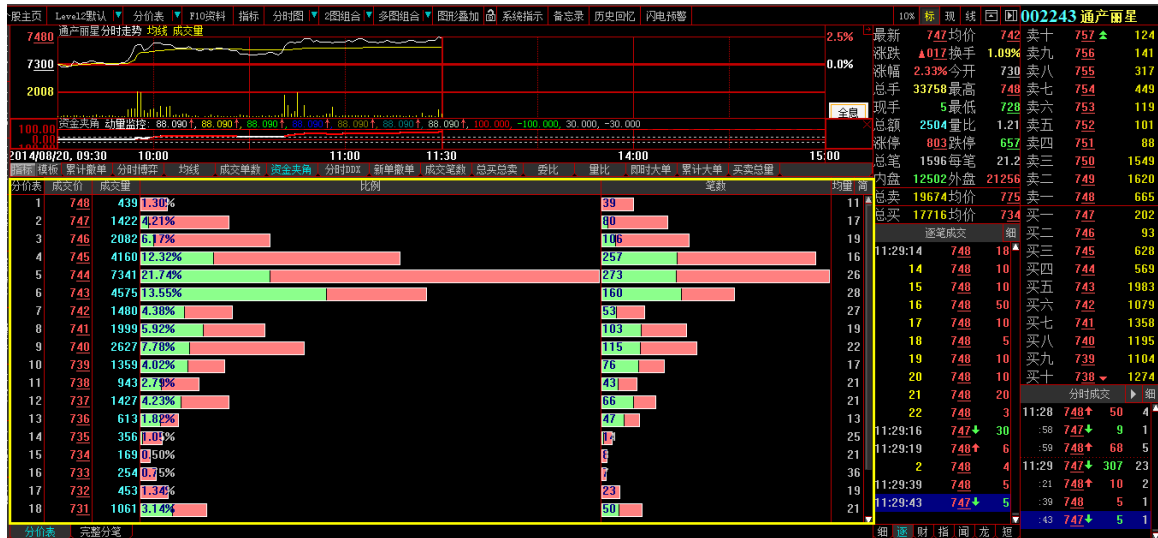

### 3.7 逐笔成交统计:

对逐笔成交手数分布状态的统计，包含当日单笔最大成交量、内盘单笔最大成交量和外盘单笔最大成交量，当日平均每笔成交量、当日内盘平均每笔成交量和当日外盘平均每笔成交量。反映大资金的主要成交方向，当外盘的平均每笔成交手数大于内盘的平均每笔成交手数时说明大资金的趋向于主动性买入，反之则趋向于主动性卖出。

作用:

1. 单笔最大和平均成交量的大小可以判断大额资金进出的变化，从而分析是否有大资金参与的行情。
2. 通过内外盘单笔最大成交量来判断主动卖出和主动买入的能量。

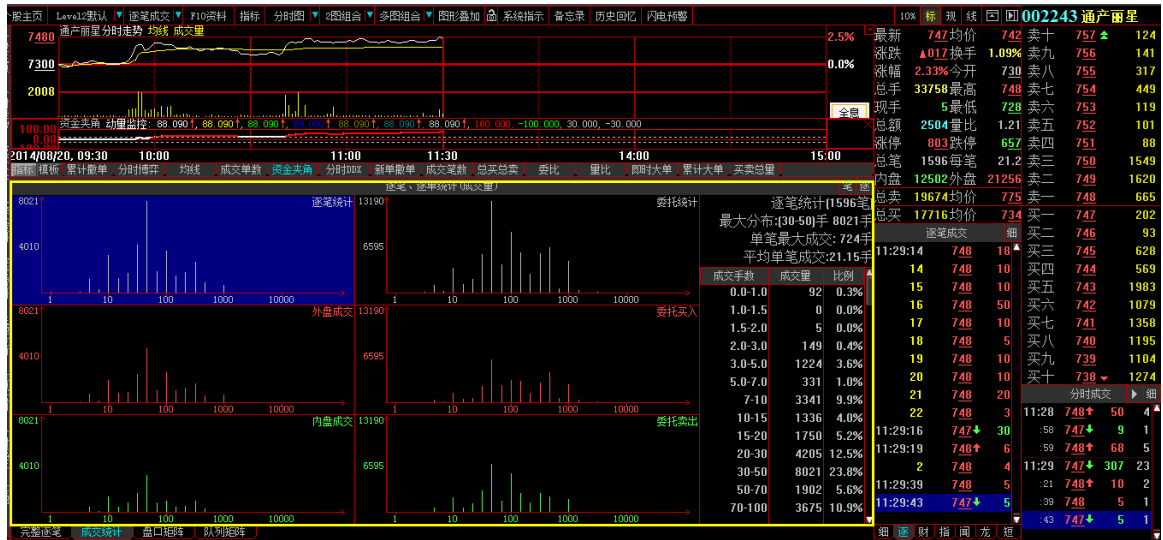

### 3.8 撤单显示

赢家专业版增加了撤单价量显示，显示实时的最大十笔单笔撤单以及最大的 10 只股票的累计撤单，对于主力机构在某价位有意识的挂单与频繁撤单的意图看的更清楚。投资者可以深入辨别真伪，减低盲目追涨杀跌带来的风险。

在大智慧中，只要鼠标点击买卖队列左边的“撤单”菜单，即可看到当日撤单价位与数量。

队列	委卖撤单	委托时间	委托价格	撤单量	委买撤单	委托时间	委托价格	撤单量
撤单	09:30:04	09:23:09	2.24	3000	09:38:23	09:21:10	2.22	9000
	09:30:19	09:23:09	2.24	3000	09:43:17	09:21:10	2.22	9000
	09:30:31	09:23:09	2.24	3000	09:43:35	09:21:10	2.22	9000
	09:30:55	09:23:09	2.24	3000	09:47:50	09:21:10	2.22	9000
	09:31:01	09:23:09	2.24	3000	09:48:35	09:21:10	2.22	9000
即时	09:31:35	09:23:09	2.24	3000	09:52:25	09:21:10	2.22	9000
累计								

点击左边即时，显示当天最大十笔单笔撤单的股票

队列	委卖撤单	撤单时间	委托时间	委托价格	撤单量	委买撤单	撤单时间	委托时间	委托价格	撤单量
撤单	① G联通	11:20:20	10:29:40	2.28	9000	① GST酒花	10:43:39	10:11:34	4.65	9999
	② G夏新	11:20:20	10:03:17	3.62	8463	② G厦国贸	10:43:39	09:15:47	5.50	9900
	③ G联通	11:20:20	10:16:27	2.28	8000	③ GST长运	10:43:39	09:39:30	1.53	9900
	④ G联通	11:20:20	10:20:35	2.29	8000	④ GST长运	10:43:39	10:32:45	1.53	9200
	⑤ G桂冠	11:20:20	10:31:15	4.53	6000	⑤ G联通	10:43:39	09:21:10	2.22	9000
	⑥ 中国银行	11:20:20	10:55:59	3.35	6000	⑥ 大秦铁路	10:43:39	10:17:40	5.77	9000

点击左边累计，显示最大的 10 只股票的累计撤单

队列	委卖撤单	时间	撤单量	委买撤单	时间	撤单量
撤单	① 大秦铁路	11:29:59	233015	① 大秦铁路	11:29:59	271179
	② G联通	11:29:59	103301	② *ST磁卡	11:29:59	127455
	③ 中国银行	11:29:59	97183	③ G联通	11:29:59	107272
	④ G振华	11:29:59	48779	④ G金丰	11:29:59	77305
	⑤ G金丰	11:29:59	46552	⑤ 莲花味精	11:29:59	76895
	⑥ G博瑞	11:29:59	46131	⑥ G健民	11:29:59	75829

# 4、动态显示牌

## 4.1 进入动态显示牌

进入大智慧以后，首先看到“最新、最高……”等。即时交易行情的列表显示，这就是动态显示牌。列表纵向每一栏表示股票行情项目，横向每一行表示一只股票的行情数据。

序号	代码	名称	最新	涨跌	涨幅↓	涨停	换手率	现手	一致预期营业收入	今开	最高	最低	涨停	行业	市盈率	市销率	委买价
1	601188	龙江交通	314	A029	10.18	-	2.39	200	0.00	287	314	287	-	交通仓储	9.57②	9.44②	314
2	000980	金马股份	578	A053	10.10	-	5.17	12	0.00	525	578	524	-	机械仪表	24.08①	2.62①	578
3	000612	焦作万方	810	A074	10.05	-	0.20	10	5848999936.00	810	810	810	-	金属材料	45.00②	1.98②	810
4	600006	东风汽车	471	A043	10.05	-	0.89	20	0.00	471	471	471	-	机械仪表	65.42①	0.54①	471
5	002102	冠福家用	833	A076	10.04	-	0.23	1	0.00	833	833	833	-	金属材料	671.77②	2.49②	833
6	300248	新开普	2085	A190	10.03	-	4.94	26	346941184.00	1930	2085	1920	-	信息技术	1447.92②	13.29②	2085
7	600189	吉林森工	890	A081	10.01	-	7.40	10	0.00	807	890	806	-	农牧业	445.00②	2.12②	890
8	600715	松江汽车	1176	A107	10.01	-	0.10	250	0.00	1176	1176	1176	-	机械仪表	-196.00②	1315.34②	1176
9	000009	中国宝安	1242	A113	10.01	-	4.82	8	0.00	1230	1242	1203	-	综合类	63.11①	5.96①	1242
10	000056	深国商	1364	A124	10.00	-	0.12	2	0.00	1364	1364	1364	-	房地产	-18.65②	48.40②	1364
11	300173	松德股份	1507	A137	10.00	-	0.20	20	470412448.00	1507	1507	1507	-	机械仪表	251.17②	6.82②	1507
12	603126	中材节能	1551	A141	10.00	-	35.20	1	0.00	1490	1551	1473	-	社会服务	61.79②	6.07②	1551
13	002070	众和股份	1001	A091	10.00	-	10.84	18	0.00	939	1001	925	-	纺织服装	139.03①	4.69①	1001
14	000536	华映科技	2541	A231	10.00	-	0.13	10	0.00	2541	2541	2541	-	电子	46.20①	2.49①	2541
15	002607	亚夏汽车	946	A086	10.00	-	15.86	1	0.00	865	946	830	-	商业贸易	59.13②	0.51②	946
16	002151	北斗星通	3631	A330	10.00	-	1.94	2	0.00	3631	3631	3631	-	信息技术	-181.55①	15.11①	3631
17	603609	禾丰牧业	1464	A133	9.99	-	50.35	5	0.00	1366	1464	1361	-	食品饮料	45.95②	1.02②	1464
18	000802	北京旅游	1244	A113	9.99	-	0.05	18	194000000.00	1244	1244	1244	-	社会服务	370.24②	28.31②	1244
19	600634	中控控股	892	A081	9.99	-	0.02	50	0.00	892	892	892	-	商业贸易	128.16①	1.64①	892
20	002046	轴研科技	881	A080	9.99	-	3.20	7	946605376.00	855	881	834	-	机械仪表	-138.52①	7.44①	881
21	002137	实益达	606	A055	9.98	-	5.14	5	0.00	559	606	557	-	电子	-891.18①	6.96①	606
22	300356	光一科技	1874	A170	9.98	-	0.06	2	475591776.00	1874	1874	1874	-	机械仪表	43.14①	8.82①	1874
23	600666	西南药业	1423	A129	9.97	-	0.92	8	0.00	1423	1423	1423	-	生物医药	79.06②	3.52②	1423
24	000922	佳电股份	1401	A127	9.97	-	0.60	1	0.00	1401	1401	1401	-	机械仪表	36.87②	3.01②	1401
25	000979	中弘股份	442	A040	9.95	-	11.33	44	5141000192.00	428	442	415	-	房地产	110.50①	11.00①	442
26	000798	中水渔业	952	A086	9.93	0.11	10.07	427	0.00	945	953	899	0.11	农牧业	-425.00②	9.61②	951

## 4.2 进行市场类型选择

动态显示牌的底部是市场栏，用于快速切换动态显示牌显示的市场，可以用鼠标点击市场栏切换市场，依次为行情、上证A股、深证债券、自定义指数、自选股、板块股和条件选股。用鼠标右键点击市场右侧的黑三角，可以进一步细分市场，譬如上海市场可进一步切换为上海指数、A股、B股、基金和其他。

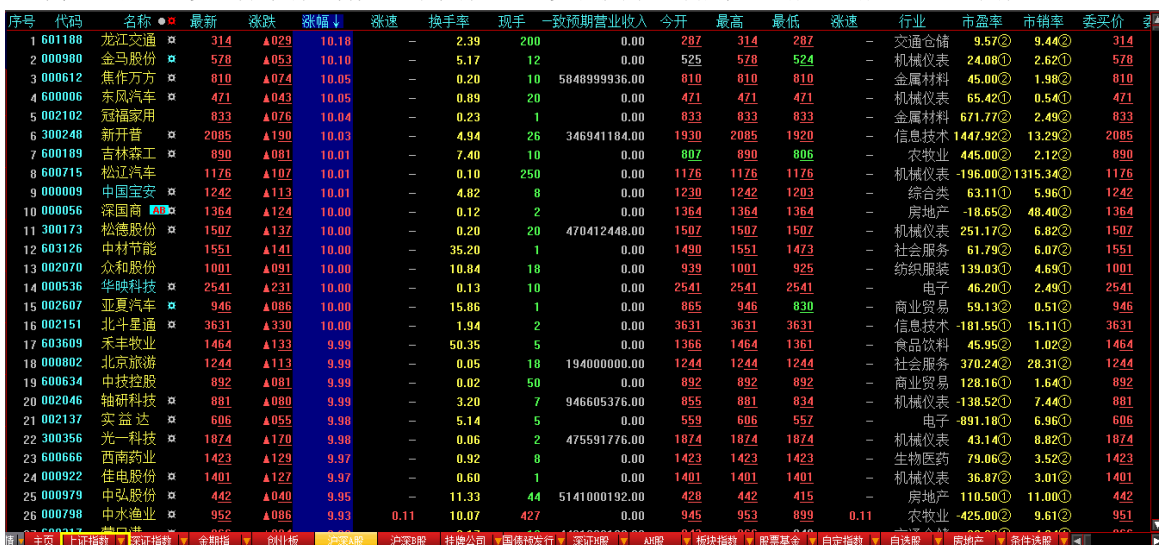

The screenshot shows the same stock list as above, but with the bottom toolbar visible. The market selection bar contains the following options from left to right: 主页 (Home), 上证指数 (Shanghai Index), 深证指数 (Shenzhen Index), 全期指 (Full Period Index), 创业板 (ChiNext Board), 沪深A股 (Shanghai and Shenzhen A Shares), 沪深B股 (Shanghai and Shenzhen B Shares), 挂牌公司 (Listed Companies), 国债期货行情 (Treasury Futures Market), 上证综指 (Shanghai Composite Index), A股 (A Shares), 板块指数 (Sector Index), 股票基金 (Stock Funds), 自定义指数 (Custom Index), 自选股 (Watchlist), 房地产 (Real Estate), 条件选股 (Conditional Stock Selection).

## 4.3 调整列表栏目



600	青岛啤酒
600	G 建 投
600000	G浦发
600001	G邯钢
600002	齐鲁退市
600003	东北高速
600004	G糖机场
600005	G武钢
600006	东风汽车
600007	G国贸
600008	G首创
600009	G沪机场
600	

## 4.6 基本行情排序

用鼠标左键任意点“昨收、最高、最低……”等行情栏目，便可实现从高到低排序，再次点击，则可以实现从低到高排序。

序号	代码	名称	最新	涨跌	涨幅↓	涨幅↑	换手率	现手	一致预期营业收入	今开	最高	最低	涨幅	行业	市盈率	市销率	委买价	
1	601188	龙江交通	314	▲0.29	10.18		2.39	200	0.00	287	314	287		交通仓储	9.57②	9.44②	314	
2	000980	金马股份	578	▲0.53	10.10		5.17	12	0.00	525	578	524		机械仪表	24.08①	2.62①	578	
3	000612	焦作万方	810	▲0.24	10.05		0.20	10	5848999936.00	810	810	810		金属材料	45.00②	1.98②	810	
4	600006	东风汽车	471	▲0.43	10.05		0.89	20	0.00	471	471	471		机械仪表	65.42①	0.54①	471	
5	002102	冠福家用	833	▲0.76	10.04		0.23	1	0.00	833	833	833		金属材料	671.77②	2.49②	833	
6	300240	新开普	2085	▲1.90	10.03		4.94	26	346941184.00	1930	2085	1920		信息技术	1447.92②	13.29②	2085	
7	600189	吉林森工	890	▲0.81	10.01		7.40	10	0.00	807	890	806		农牧业	445.00②	2.12②	890	
8	600715	松江汽车	1176	▲1.07	10.01		0.10	250	0.00	1176	1176	1176		机械仪表	-196.00②	1315.34②	1176	
9	000009	中国宝安	1242	▲1.13	10.01		4.82	8	0.00	1230	1242	1203		综合类	63.11①	5.96①	1242	
10	000056	深国商	1364	▲1.24	10.00		0.12	2	0.00	1364	1364	1364		房地产	-18.65②	48.40②	1364	
11	300173	松德股份	1507	▲1.37	10.00		0.20	20	470412440.00	1507	1507	1507		机械仪表	251.17②	6.02②	1507	
12	603126	中材节能	1551	▲1.41	10.00		35.20	1	0.00	1490	1551	1473		社会服务	61.79②	6.07②	1551	
13	002070	众和股份	1001	▲0.91	10.00		10.84	18	0.00	939	1001	925		纺织服装	139.03①	4.69①	1001	
14	000536	华映科技	2541	▲2.31	10.00		0.13	10	0.00	2541	2541	2541		电子	46.20①	2.49①	2541	
15	002607	亚夏汽车	946	▲0.86	10.00		15.86	1	0.00	865	946	830		商业贸易	59.13②	0.51②	946	
16	002151	北斗星通	3631	▲3.30	10.00		1.94	2	0.00	3631	3631	3631		信息技术	-181.55①	15.11①	3631	
17	603609	禾丰牧业	1464	▲1.33	9.99		50.35	5	0.00	1366	1464	1361		食品饮料	45.95②	1.02②	1464	
18	000802	北京旅游	1244	▲1.13	9.99		0.05	18	194000000.00	1244	1244	1244		社会服务	370.24②	28.31②	1244	
19	600634	中投控股	892	▲0.81	9.99		0.02	50	0.00	892	892	892		商业贸易	128.16①	1.64①	892	
20	002046	轴研科技	881	▲0.80	9.99		3.20	7	946605376.00	855	881	834		机械仪表	-138.52①	7.44①	881	
21	002137	实益达	606	▲0.55	9.98		5.14	5	0.00	559	606	557		电子	-891.18①	6.96①	606	
22	300356	光一科技	1874	▲1.70	9.98		0.06	2	475591776.00	1874	1874	1874		机械仪表	43.14①	8.82①	1874	
23	600666	西南药业	1423	▲1.29	9.97		0.92	8	0.00	1423	1423	1423		生物医药	79.06②	3.52②	1423	
24	000922	佳电股份	1401	▲1.27	9.97		0.60	1	0.00	1401	1401	1401		机械仪表	36.87②	3.01②	1401	
25	000979	中弘股份	442	▲0.40	9.95		11.33	44	5141000192.00	428	442	415		房地产	110.50①	11.00①	442	
26	000798	中水渔业	952	▲0.86	9.93		0.11	10.07	427	0.00	945	953	899	0.11	农牧业	-425.00②	9.61②	951
27	600017	渤海银行	866	▲0.04	9.93		0.02	0.02	1822000000.00	866	866	866		综合类	82.00②	0.00②	866	

## 4.7 指标排序

从菜单【工具】—【指标排序】进入指标排序对话框，选择需要排序的指标及其计算参数，就可以实现任意指标的排序，譬如 KD、RSI 等指标排序。

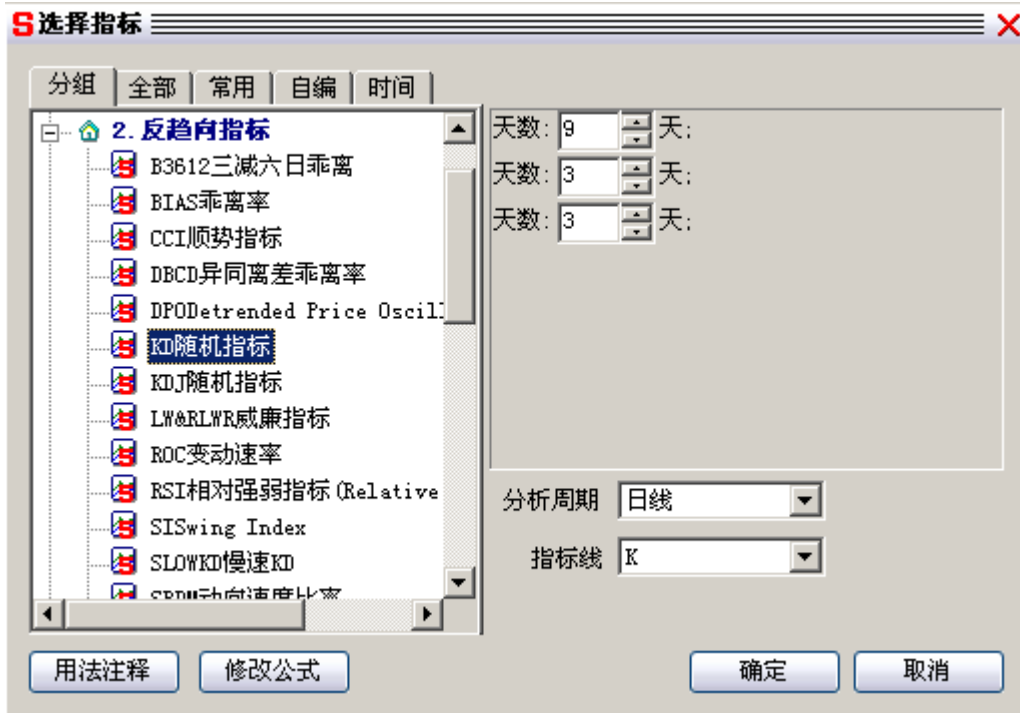

## 4.8 阶段统计排序

执行菜单【工具】—【阶段统计排序】，可实现对历史上任意一段时间的换手率、涨幅、振幅、成交量或成交额进行排序。例如可以对 2001/3/12 至 2001/3/26 之间的换手率进行排序和统计。

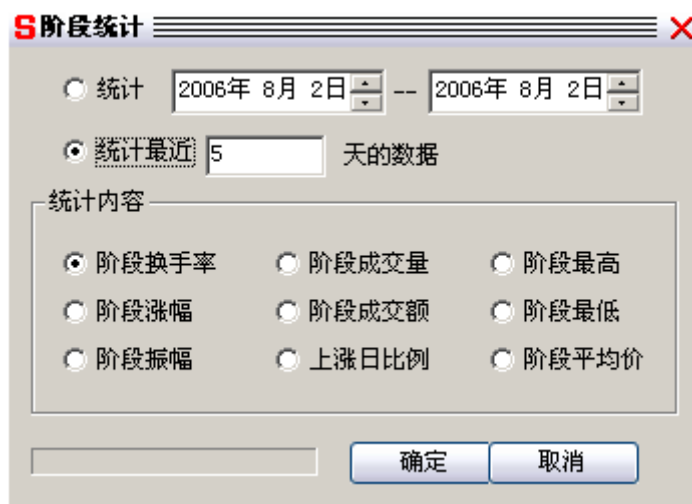



## 5、.图形分析窗口

### 5.1 进入/退出图形分析窗口

在动态显示牌定位某一股票后，鼠标双击或按“ENTER”键，直接进入个股的图形分析窗口。按 ESC 返回动态显示牌。

标准图形分析窗口由个股走势图区、买卖队列区、个股买卖数据区、逐笔成交区、十档买卖区、分时成交区、按钮区 7 个部分组成。



### 5.2 信息栏隐藏和恢复

在图形分析窗口中的信息栏点击“右键”可按用户喜好自由配置，增加、减少窗口。用户可以通过点击股票代码旁边的【▽】按钮，打勾来选择自己需要的信息信息。

全屏显示分时图 / K 线指标曲线，隐藏个股信息栏，按 CTRL+I。再按一次可以恢复显示。

超赢专业版界面和经典界面通过“Ctrl+E”来切换。



### 5.3 主图和副图

图形分析窗口为主图和副图。主图主要用于显示 K 线和主图叠加指标，副图主要用于显示一般的技术指标，如 KDJ、RSI 等。点击副图坐标区域可以实现激活某一副图。系统缺省显示 3 个指标画面，若要显示多个指标画面，可以按 ALT+1、2、3、4、5、6，分别显示 1-6 个指标画面。

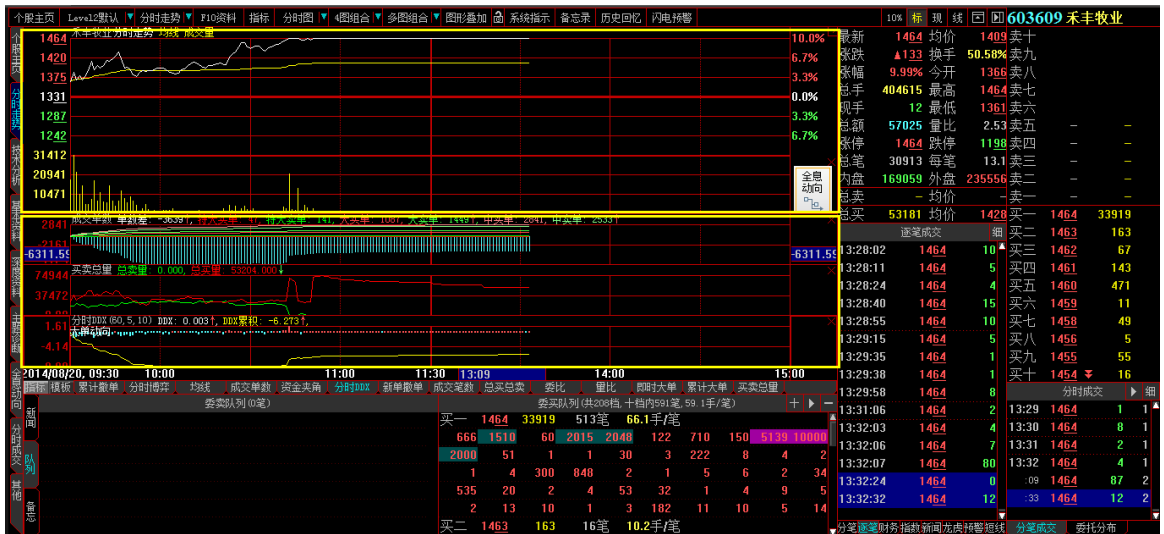

### 5.4 查看指标

敲入某一指标的名称，按 ENTER 键，则指标会显示在活动副图上；也可以按数字键盘中“/”进行指标切换或者在副图中点击鼠标右键选择常用指标从列表中选择指标。

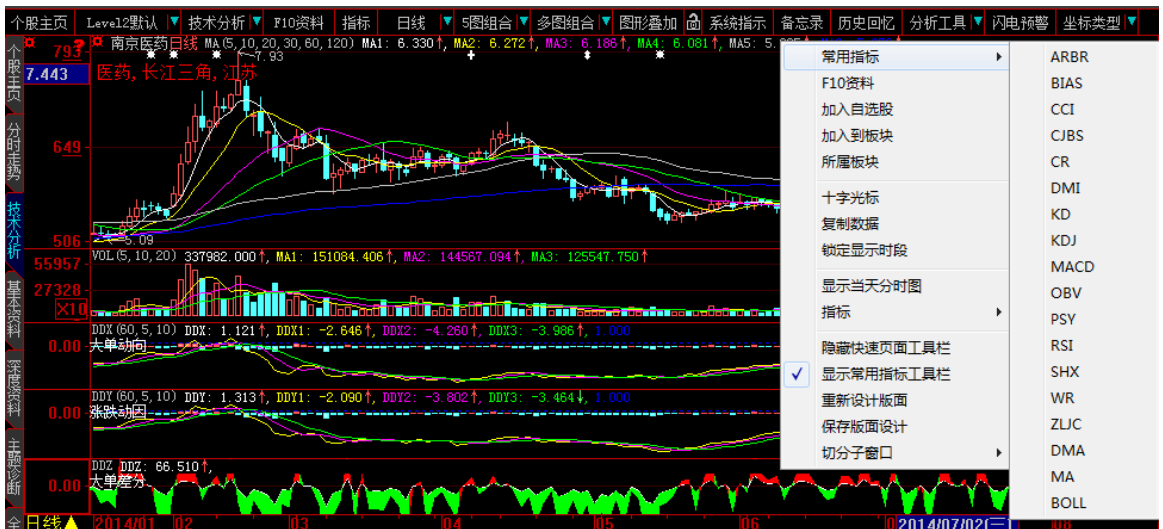

## 5.5 查看历史分时图

在个股 K 线图的界面中，查看该股的历史上某一天的分时走势，用鼠标单击个股 K 线图上的选中指定日期的 K 线实体，再直接按空格键，弹出分时走势小窗口后，用左右键来查看历史个股的分时图。



## 5.6 周期切换

按 F5 可以切换分时线和日线，按 F8 实现分析周期循环切换。也可以通过鼠标点击买卖队列右上角的周期切换按钮来实现分析周期切换。具体位置为红线框出来的部分。

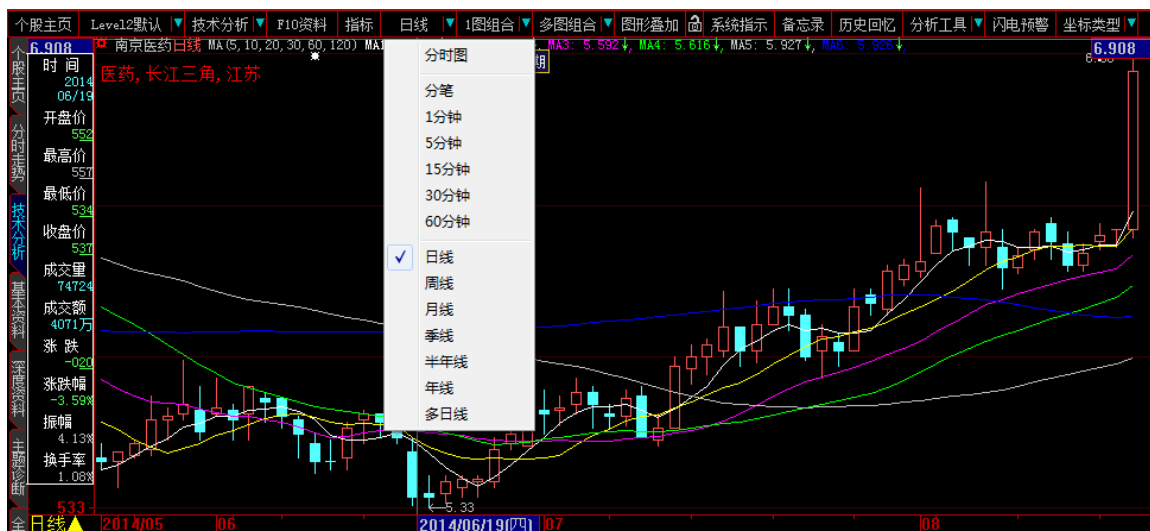

### 5.7 多股、多周期同列

多图组合可以显示多股同列，还可以显示同一只股票的不同分析周期、同一只股票的历史时线，方法是在选择菜单【画面】—【多图组合】—【多周期组合】或【多日分时组合】。

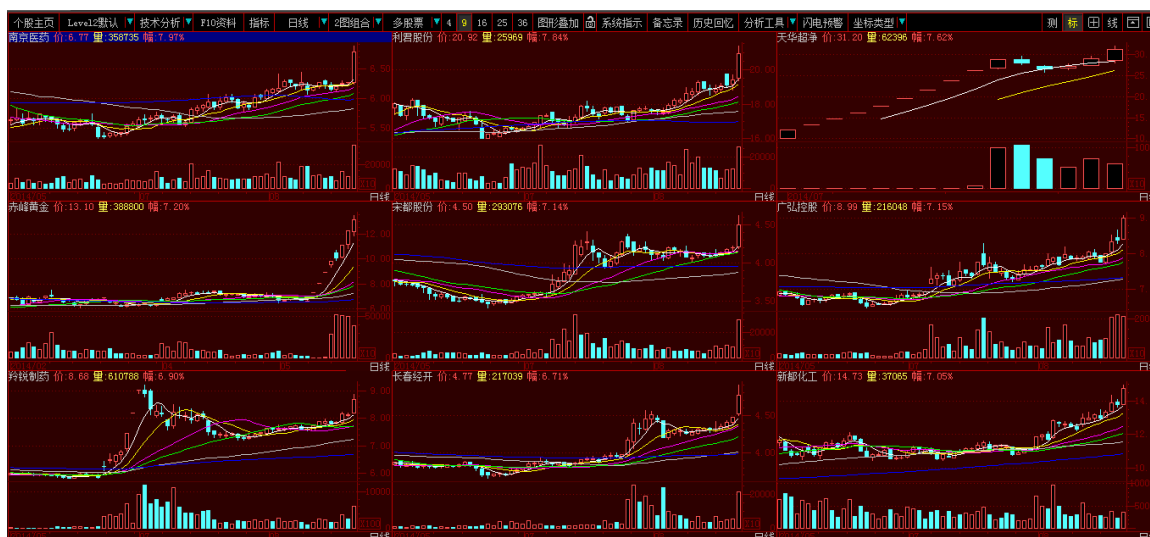

## 5.8 成交明细、分析表和综合排名

按【01】，可以查看成交明细表，按【02】可以查看分价表。

按【81】【82】【83】【84】【85】【86】可以分别查看深圳 A、B 股，上海 A、B 股和所有股票的 A、B 股的综合排名。

上证A股综合排名								
今日涨幅排名			5分钟涨幅排名			委比正序排名		
龙江交通	3.14	10.18%	内蒙华电	2.84	3.65%	华电能源	3.92	100.00%
华电能源	3.92	10.11%	秦岭水泥	7.44	1.36%	吉林高速	2.73	100.00%
吉林高速	2.73	10.08%	阳泉煤业	6.96	0.72%	吉林森工	8.90	100.00%
秦岭水泥	7.44	10.06%	隆基股份	18.62	0.65%	龙江交通	3.14	100.00%
东风汽车	4.71	10.05%	亚星客车	9.35	0.65%	秦岭水泥	7.44	100.00%
吉林森工	8.90	10.01%	工商银行	3.52	0.57%	营口港	2.66	100.00%
今日跌幅排名			5分钟跌幅排名			委比逆序排名		
永泰能源	5.21	-4.40%	南京医药	6.75	-1.03%	武汉控股	8.36	-90.78%
中国软件	26.61	-3.87%	浙报传媒	17.27	-0.80%	中创信测	29.75	-90.78%
波导股份	5.58	-3.63%	北特科技	26.26	-0.79%	九龙山	3.66	-79.29%
用友软件	16.50	-2.94%	湘邮科技	15.48	-0.77%	园城黄金	11.24	-77.64%
大西洋	9.60	-2.93%	第一医药	11.88	-0.75%	江苏索普	8.16	-76.59%
华胜天成	13.50	-2.88%	中发科技	12.38	-0.72%	出版传媒	9.35	-75.76%
今日振幅排名			今日量比排名			总金额排名		
赤峰黄金	13.10	13.01%	浙报传媒	17.27	78.21	浙报传媒	17.27	294395
北特科技	26.26	12.10%	华电能源	3.92	75.52	永泰能源	5.21	159777
川仪股份	15.98	11.98%	狮头股份	7.24	63.24	亚盛集团	7.29	158672
康尼机电	19.62	11.94%	唐山港	4.74	61.82	中国平安	43.12	122613
秦岭水泥	7.44	10.80%	永泰能源	5.21	58.63	人民网	40.40	104237
吉林森工	8.90	10.38%	大连港	3.16	54.84	中国软件	26.61	96436

## 5.9 多日连续分时走势

在分时图上按 [↑] [↓] 可以显示多日的分时线，最多可以显示 16 天的分时。

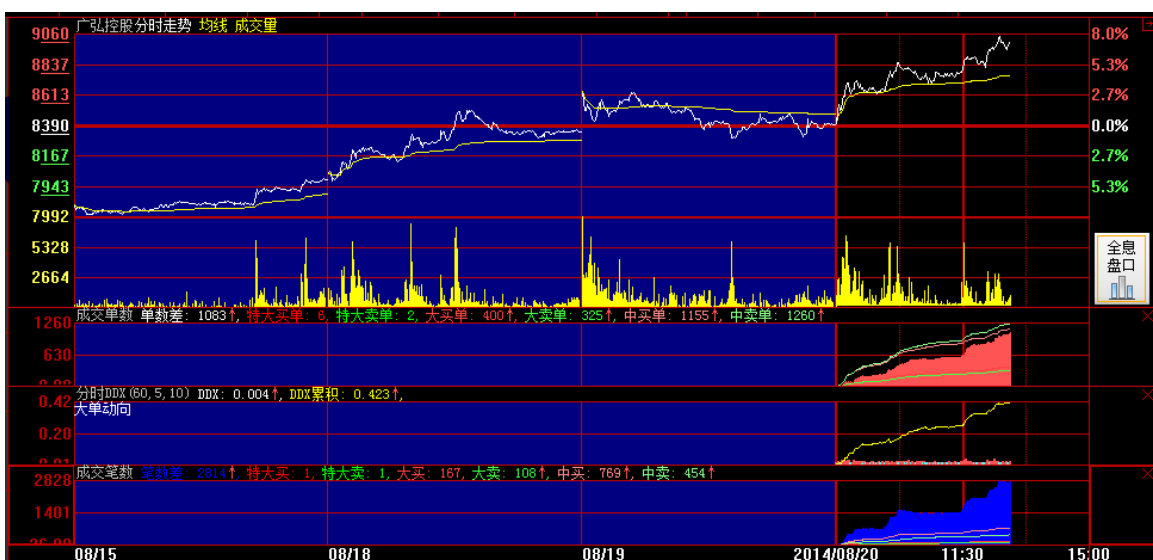

## 5.10 超赢专业版查看信息栏的内容

超赢专业版买卖盘底部有“细、财、价、指、势、讯、成、评”8个字样，鼠标直接点击，就能在这些栏目中进行切换。

【细】：逐笔成交；【财】：财务数据；【价】：份价表，显示每个价位上的成交总数；【指】：大盘分时图；

【势】：个股分时图；【讯】：个股信息地雷；【成】：个股的移动成本（只能在K线图显示）【评】：电子股评

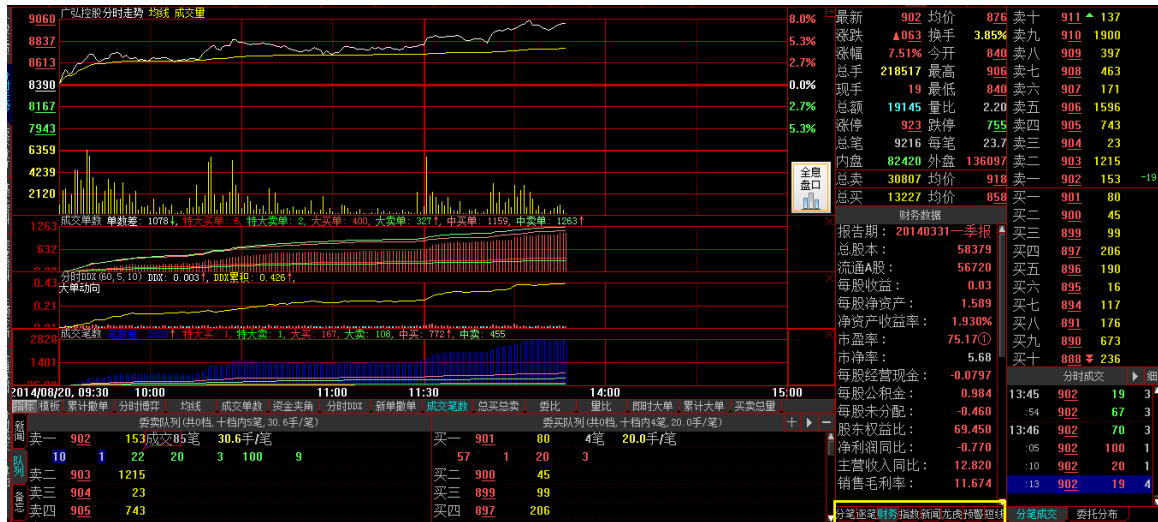

## 5.11 逐笔成交、分时成交、分价表、成交统计、买卖队列快速切换

如果用户感到逐笔成交和分时成交 2 个栏目线十的内容太少，或者要看一些成交统计。可以通过选择走势图上菜单区中的第一个菜单中的数据项（分时走势、技术分析、成交明细详细、逐笔成交详细、份价表、成交统计）来满足自己的需要。

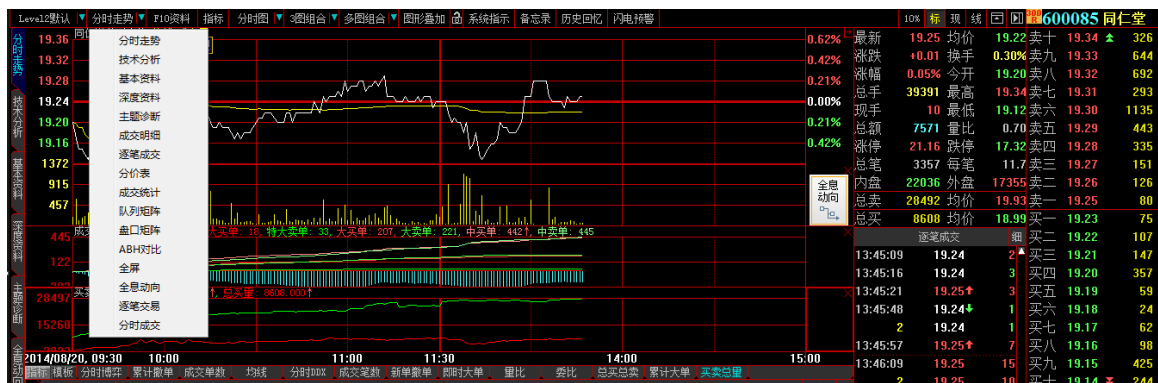

除此外，成交明细（详细）可以通过点击分时成交栏右上角“细”按钮进行显示。

逐笔成交（详细）可以通过 F1 键进行切换，也可以点击逐笔成交栏右上角“细”按钮  
份价表可以通过 F2 键进行切换。

## 5.12 叠加K线

方式一：用键盘精灵选择股票，确定后同时按【CTRL】和【Enter】不放，用鼠标拖动选定股票到主图。

除分笔成交图外，其它分析周期都可做主图叠加。

方式二：可以通过点击走势图上的工具栏中【图型叠加】，在弹出的窗口中选择要求叠加个股和指数。

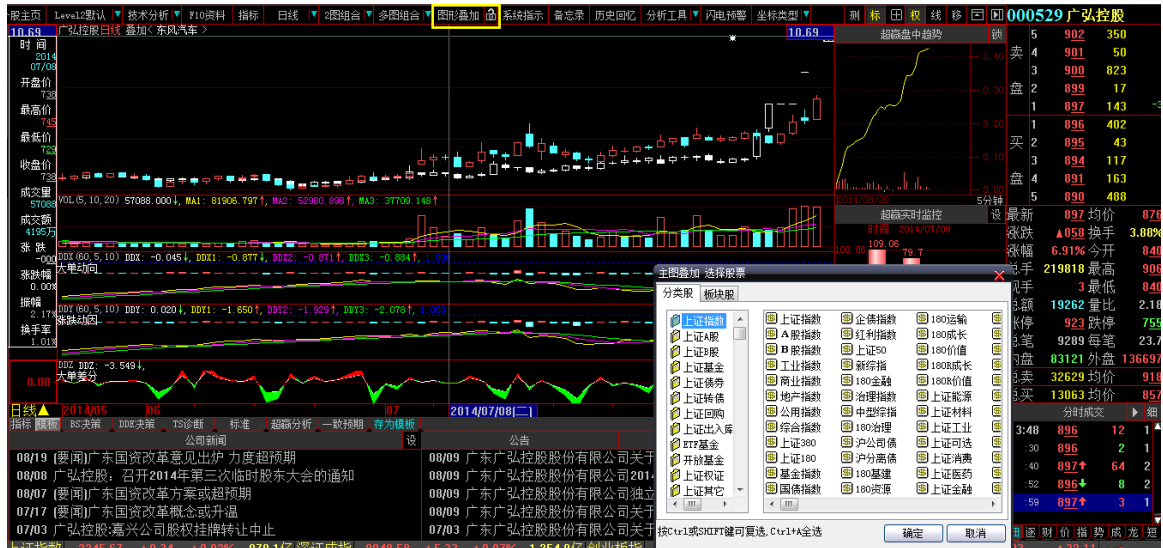

## 5.13 除权处理

大智慧超赢专业版里显示的图形是已做过除权处理的，若要改变可以按快捷键在复权和不复权之间切换，Ctrl+R 向前复权，Ctrl+T 向后复权。大智慧超赢专业版用灰色“▲”作为未复权的标志，粉红色“>”已复权的标志，将鼠标放在除权标志上可显示除权详情。



## 6、设定自选股

方式一：在某一个股票的分时图k线图中界面中，点击鼠标右键，选中加入自选股。

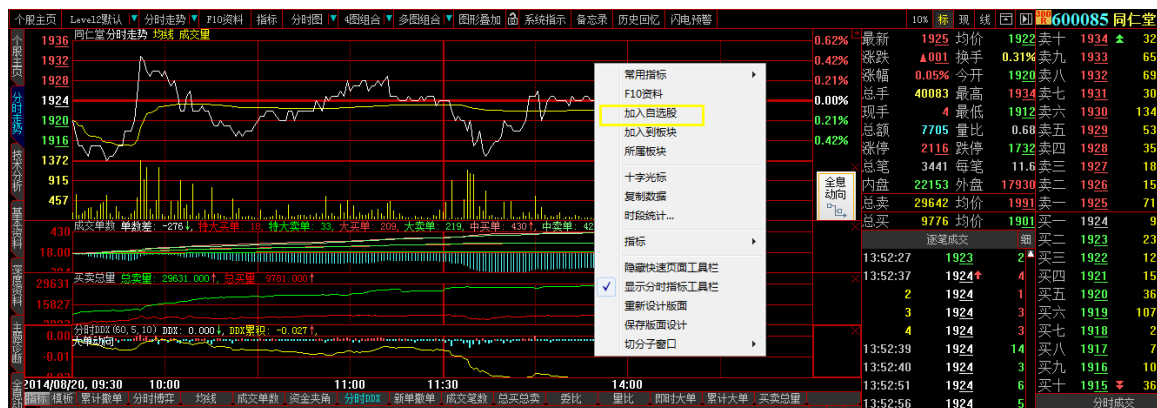

方式2：在股票排行中，选定指定的股票，点击鼠标右键，选中加入自选股。

序号	代码	名称	最新	涨跌	涨幅	涨停	换手率	现手	一致预期营业收入	今开	最高	最低	涨停	行业	市盈率	市销率
1	601188	龙江交通	314	▲0.29	10.18	-	2.52	12	0.00	287	314	287	-	交通仓储	9.57②	9.44②
2	600726	华电能源	392	▲0.36	10.11	-	8.68	16	0.00	356	392	356	-	供水供电	6.53①	0.67①
3	000980	金马股份	578	▲0.53	10.11	-	5.43	200	0.00	525	578	524	-	机械仪表	24.08①	2.62①
4	601518	吉林高速	273	▲0.25	10.05	-	3.65	10	0.00	249	273	248	-	交通仓储	9.75①	5.20①
5	600217	秦岭水泥	744	▲0.68	10.05	-	5.59	5	1092000000.00	671	744	671	-	金属材料	-19.27②	7.01②
6	000612	焦作万方	810	▲0.74	10.05	-	0.21	5	5848999936.00	810	810	810	-	金属材料	45.00②	1.98②
7	000570	苏常柴A	865	▲0.79	10.05	-	6.20	11	0.00	798	865	782	-	机械仪表	72.08①	1.63①
8	002222	福晶科技	1095	▲1.00	10.05	-	16.04	6	0.00	1088	1095	1062	-	电子	54.75①	17.06①
9	600006	东风汽车	471	▲0.43	10.05	-	0.93	198	0.00	471	471	471	-	机械仪表	65.42①	0.54①
10	000798	中水渔业	953	▲0.87	10.05	-	10.82	1	0.00	945	953	899	-	农牧业	-425.45②	9.62②
11	002102	冠福家用	833	▲0.76	10.05	-	0.23	5	0.00	833	833	833	-	金属材料	671.77②	2.49②
12	300248	新开普	2085	▲1.90	10.05	-	5.02	10	346941184.00	1930	2085	1920	-	信息技术	1447.92②	13.29②
13	300391	康跃科技	2911	▲2.65	10.05	-	41.55	30	0.00	2633	2911	2602	-	机械仪表	61.94②	7.96②
14	600189	吉林森工	890	▲0.81	10.05	-	7.82	5	0.00	807	890	806	-	农牧业	445.00②	2.12②
15	002625	龙生股份	1088	▲0.99	10.05	-	41.44	12	0.00	1021	1088	990	0.65	机械仪表	76.84①	6.98①
16	600715	松江汽车	1176	▲1.07	10.01	-	0.10	10	0.00	1176	1176	1176	-	机械仪表	-196.00②	1315.34②
17	000009	中国宝安	1242	▲1.13	10.01	-	5.10	6	0.00	1230	1242	1203	-	综合类	63.11①	5.96①
18	000056	深国商	1364	▲1.24	10.00	-	0.12	7	0.00	1364	1364	1364	-	房地产	-18.65②	48.40②
19	300232	洲明科技	3256	▲2.96	10.00	-	5.86	8	0.00	2959	3256	2913	-	电子	67.83②	3.70②
20	300173	松德股份	1507	▲1.37	10.00	-	0.20	2	470412448.00	1507	1507	1507	-	机械仪表	251.17②	6.82②

系统弹出“添加”界面，选中自选股分区，再按“确定”即可。



进入具体的自选股板块，直接“ZXG”，在键盘精灵中选择所要的自选股分区



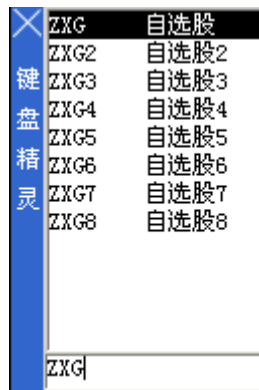

调整自选股的顺序

在同一个自选板块中，直接用鼠标选中某一股票，按鼠标左键不放，上下移动，就可将股票放到指定的位置，从而调整自选股的顺序。

## 8 条件选股

### 8.1 进行条件选股

执行菜单【工具】—【条件选股】，从条件列表选中需要的条件，并且修改计算参数和分析周期，然后按【执行选股】，选股结果就会显示在动态显示牌上。

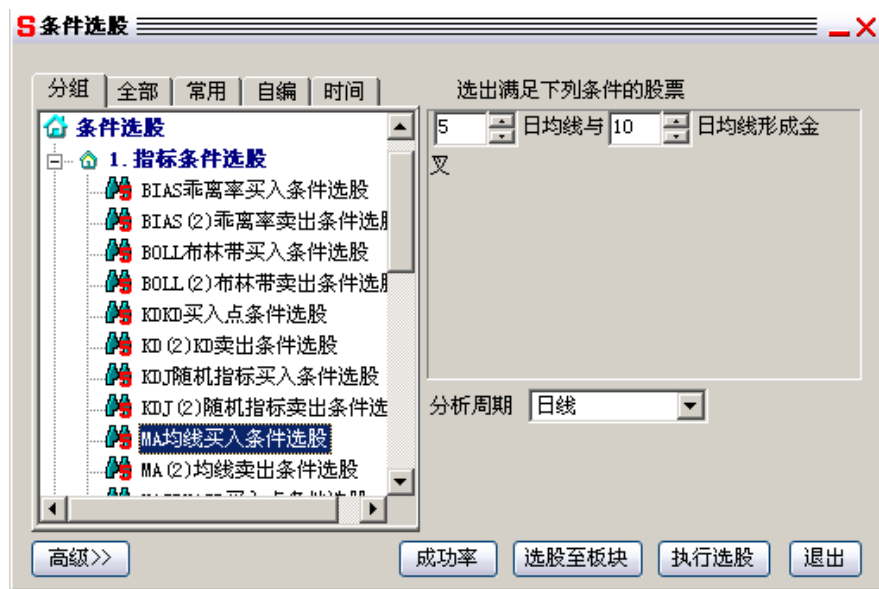

### 8.2 保存选股结果

当执行完条件选股后，动态显示牌显示选股结果。在动态显示牌上点击鼠标右键，选择“保存选股结果”，即可将选股结果保存至文件。今后用右鼠标点取动态显示牌“条件选股”栏目，就可以调出保存的选股结果。

	代码	名称	评级	最新	涨跌	涨幅↓	总手	现手	昨收	今开	最高
1	600791	G天创	C-持有	5.09	0.04	+0.79%	4230	15	5.05	5.04	5
2	000890	G法尔胜	D-减持	2.84	0.02	+0.71%	18357	384	2.82	2.82	2
3	600332	G广药	B-增持	8.13	-0.01	-0.12%	78976	44	8.14	8.18	8
4	600408	G安泰	C-持有	4.61	-0.01	-0.22%	32405	30	4.62	4.56	4
5	600248	*ST秦丰		3.46	-0.01	-0.29%	4142	13	3.47	3.45	3
6	600399	G抚钢	A-买入	3.20	-0.01	-0.31%	19839	10	3.21	3.17	3
7	600027	G华电电	C-持有	2.28	-0.02	-0.87%	86117	15	2.30	2.32	2
8	600083	ST博讯		2.50	-0.13	-4.94%	21820	6	2.63	2.65	2

### 8.3 选股到板块

执行选股时，按“选股至板块”按钮并选择保存选股结果的板块名称，这样选股结果不仅显示在动态显示牌中，而且也被保存到选择的板块中。

### 8.4 历史阶段选股

大智慧不仅支持即时条件选股，而且支持历史条件选股，就是说选出历史上某阶段内所有满足过条件的股票。在条件选股对话框中，按“高级”按钮，系统显示出更大的对话框，然后选择“历史阶段选股”，并且输入历史阶段的起止日期，按“执行选股”即可进行历史阶段选股。

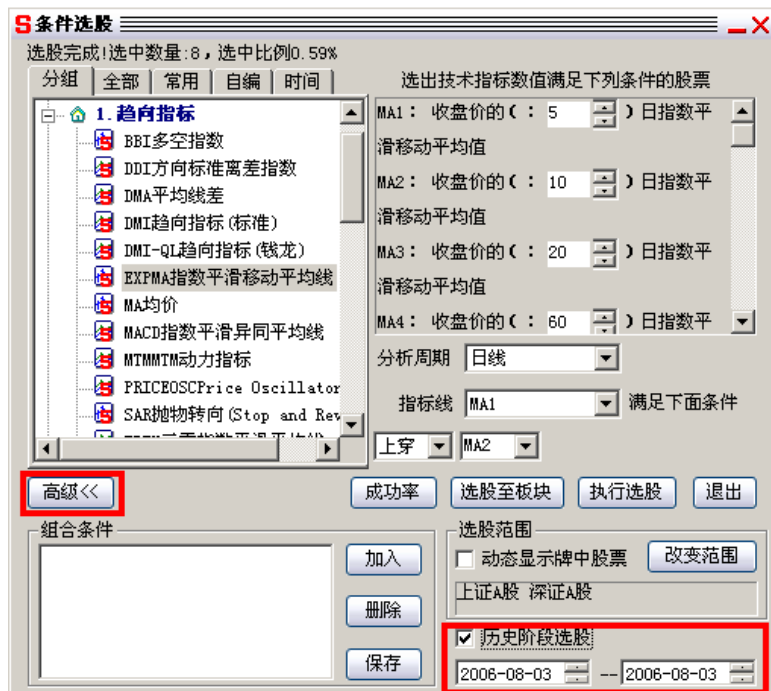

## 9.预警（仅标准版和专业版适用）

预警就是系统为用户自动跟踪行情变化，发现任何股票满足用户设定的预警条件，就提示用户注意。

### 9.1 启动预警

从菜单[工具]—[预警系统]可以进入预警设定，按“新增条件”或“修改条件”可以修改预警系统监控的条件，按“启动预警”可以启动预警系统。预警启动后可以关闭对话框，任何时候只要有股票满足预警条件，系统都会弹出对话框显示预警结果。

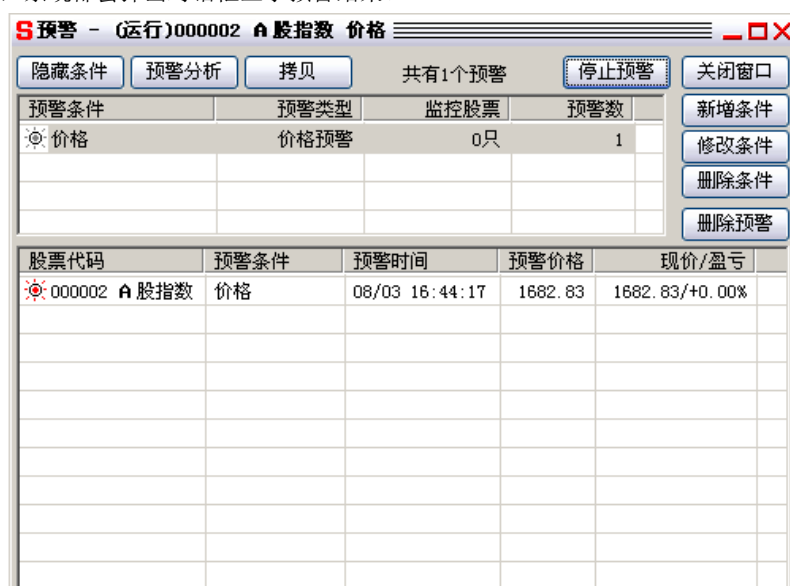

### 9.2 预警条件设定

在预警设定对话框中，按“新增条件”或“修改条件”按钮，可以设定预警条件。

从条件列表中选者预警条件及其计算参数，然后设定预警监控的范围，只有该范围内的股票满足预警条件才会发出预警。设置完毕后按“确定”就可以将该条件加入到预警列表中。



### 9.3 预警结果分析

点击预警结果分析，大智慧可以对预警的时间、价位以及相对与现价的盈亏，5日、10日、20日及30日均价的盈亏列示出来，方便用户进行分析预警的效果。

